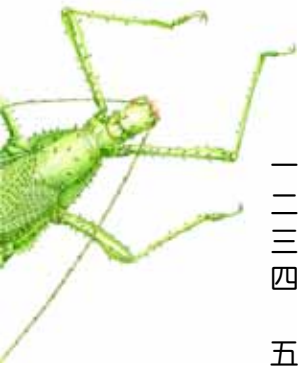

《我們的森林》學習單

新北市水源國小教師、新北市藝術與人文輔導團團員　杜守正

一、活動主題：森林拼圖
二、適用年級：中、高年級
三、教學節數：3 節
四、主要活動：（一）森林派對　（二）森林的朋友 —— 對對碰
（三）森林拼圖製作　（四）森林拼圖大賽
五、教學活動過程：

	教學活動	教學資源	時間分配	備註
從觀察入手	**（1）森林派對** 以 PPT 方式播放書中圖畫 1、看到什麼東西？ 2、牠們在做什麼？ 3、作者用什麼角度在看？ 巨觀還是微觀？俯瞰還是仰望？	電腦 液晶投影機	40 分	背景音樂： 大自然的音樂
共同合作找對森林朋友	**（2）森林的朋友——對對碰** （以 P.14 、15 為例） 1、各組給一本《我們的森林》，翻開 P.14、15 圖畫。 2、將 P.14、15 的動物名牌（便利貼）發給各組。 3、共同找 11 種動物在哪裡？並將便利貼貼好。 4、每組輪流請一位同學的到前面抽動物名牌，限時 5 秒指出該動物或是植物在螢幕的何處？答對的可得「〇」	電腦 液晶投影機 磁鐵 動物名牌 4 組（便利貼） 抽籤箱		01．小白鷺 02．鉤紋春蜓 03．白痣珈蟌 04．烏鴉鳳蝶 05．夜鷺 06．錘角春蜓 （羽化中） 07．薄翅蜻蜓 08．紫嘯鶇 09．姑婆芋（植物） ★畫中畫 a．非洲母獅 b．北極熊
動手做拼圖	**（3）森林拼圖製作 1** 每人一張列印或是影印的灰階 P.14、15 圖畫，請小朋友塗鴉並將名稱寫上。	列印或是影印的灰階 P.14、15 圖畫（每人一張）	40 分	尺寸大小請依狀況斟酌。（也可直接列印彩色版）
	（4）森林拼圖製作 2 自己設計完成屬於自己的森林拼圖 1、每人一張珍珠板 2、將漿糊或膠水均勻塗抹於珍珠板上。 3、拿出事先完成的森林拼圖，背面朝上。（注意要放平） 4、將塗有漿糊或膠水的珍珠板貼到森林拼圖上。 5、按照自己設計的拼圖組合切割。	**森林拼圖** 漿糊（膠水） 美工刀 珍珠板 割墊	30 分	設計完成後，自己要能拼回來。
共同合作玩拼圖	**（5）森林拼圖大賽** 1、每組一份珍珠板森林拼圖 2、分組比賽，依先後完成順序分別給 5、4、3、2、1 個「〇」	**森林拼圖**	10 分	

小魯閱讀網：www.tienwei.com.tw
※ 版權為小魯文化所有，若要翻印使用，請先取得本公司授權！